LA SERRA DE TRAMUNTANA: UN MON PER DESCOBRIR

Biodiversitat a la Serra - PRIMÀRIA

TRAMUNTANA XXI

GOIB CONSELLERIA MEDI AMBIENT I TERRITORI DIRECCIÓ GENERAL RESIDUS I EDUCACIÓ AMBIENTAL

UN MÓN PER DESCOBRIR

LA SERRA DE TRAMUNTANA

- La Serra de Tramuntana ocupa el **nord-oest de Mallorca**.
- S'estén al **llarg d'uns 90 km**, amb una **amplada màxima de 15 km**, sobre el territori de 19 municipis
- Ocupa el **30% de superfície** de l'illa
- Diversos cims superen els 1.000 m d'altura

→ Declarada **Patrimoni Mundial** per la **Unesco** en la categoria de **Paisatge Cultural**

Imatge: Toni Llabrés

Imatge: Elisabet Guasp

Font: Elisabet Guasp

Imatge: Elisabet Guasp

BIODIVERSITAT A LA SERRA

Definició de biodiversitat

La biodiversitat és la variabilitat d'organismes vius de qualsevol origen, inclosos, entre altres, els ecosistemes terrestres, marins, altres ecosistemes aquàtics, i els complexos ecològics dels quals formen part; incloent la diversitat dins de cada espècie, entre les espècies, i entre els ecosistemes

Definició d'endemisme

Terme utilitzat a biologia per indicar que la distribució d'un taxó està limitada a un àmbit geogràfic reduït

Fotos: Elisabet Guasp

BIODIVERSITAT A LA SERRA

Les ILLES, magatzems de BIODIVERSITAT

La SERRA DE TRAMUNTANA és com una illa dins una altra illa.

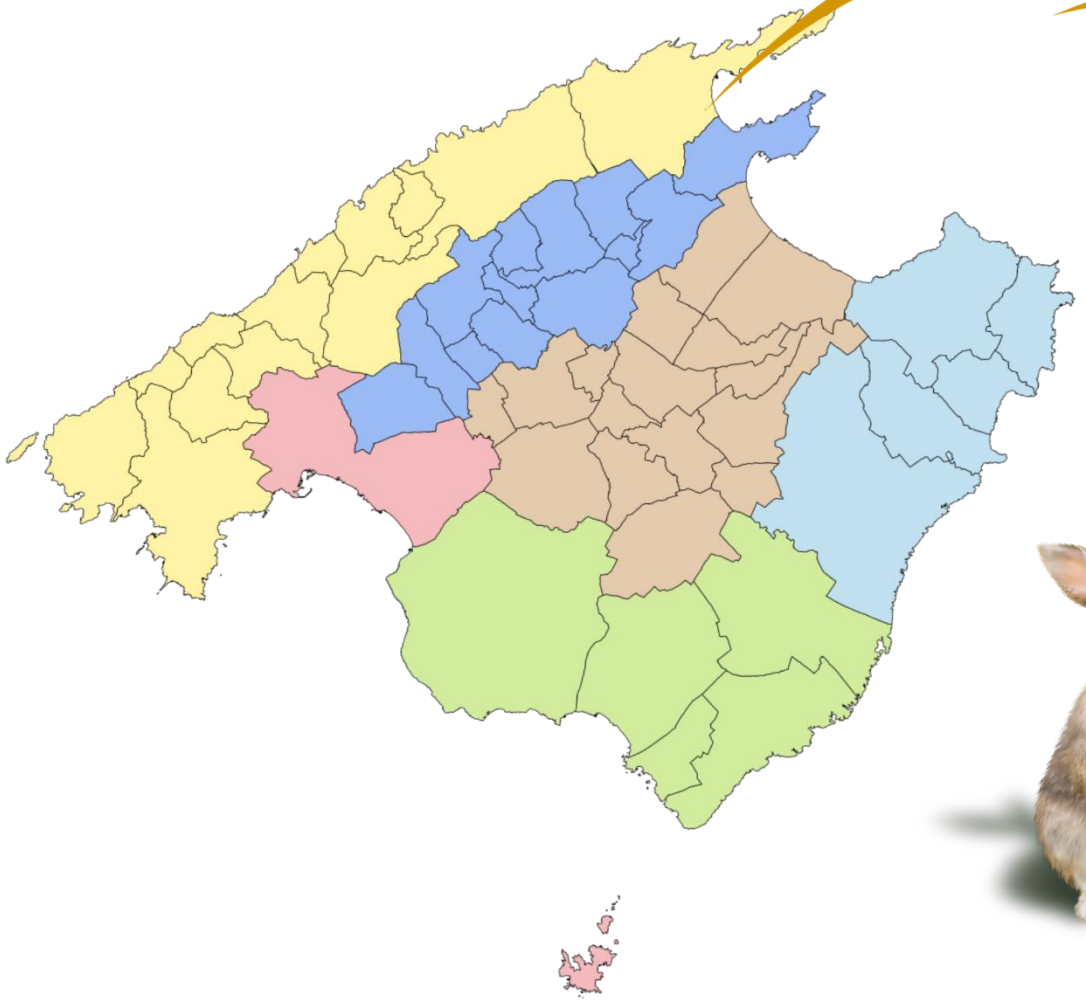

ARA TU, QUE EN SAPS, DE LA BIODIVERSITAT DE A SERRA?

OCELLS

MAMÍFERS

RÈPTILS

ARBRES

ARBUSTS

FONGS

VOLTOR NEGRE

PINSÀ

CORB

ERIÇÓ

MART

RATA CELLARDA

PI

MATA

ROMANÍ

ARBOCERA

GARBALLÓ

ALZINA

CARRITX

XIPRELL

Imatges: Elisabet Guasp

ENDEMISMES

Font: wikipedia.org

- Nomes viu a Mallorca
- Viu a torrents i fonts de la Serra de Tramuntana

- Només viu a la Serra de Tramuntana
- Està en perill. En queden molt poques

Font: Elisabet Guasp

PERILLS PER LA BIODIVERSITAT i LA SERRA

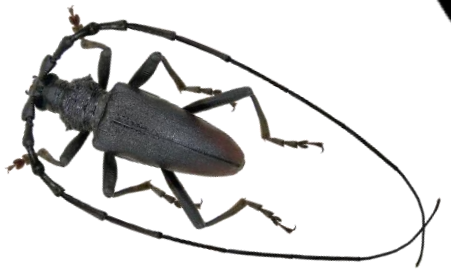

COM PUC AJUDAR A PROTEGIR LA SERRA?

Cuidant i respectant la natura

Telefonant al COFIB si veim espècies en perill, invasores...

cofib
CONSORCI DE RECUPERACIÓ DE LA FAUNA, ILLES BALEARS

Telefonant en cas d'emergència

112 SOS

TRAMUNTANA XXI - “La Serra de Tramuntana, un món per descobrir: mapes de recerca”
Autora: Elisabet Guasp
Any: 2020

TRAMUNTANA XXI

GOIB CONSELLERIA MEDI AMBIENT I TERRITORI
DIRECCIÓ GENERAL RESIDUS I EDUCACIÓ AMBIENTAL